

RELATÓRIO FOTOGRÁFICO 1ª MEDIÇÃO – REFORMA DE POSTO DE SAÚDE DE ALAGOINHAS NO MUNICÍPIO DE SANTALUZ/BAHIA.

DATA	MUNICÍPIO	EMPREENDIMENTO
22/01/2024	Santaluz	Reforma de posto de saúde do limeira no município de santaluz/bahia.



Franklin de J. Sena
Engenheiro Civil
Crea 052003919-7



Antonio Soares Cordeiro Neto
Engenheiro Civil
CREA 051888554-2

Foto 01 - Placa de obra em chapa aço galvanizado, instalada - Rev 02_01/2022



Foto 02 – LIMPEZA MANUAL DE VEGETAÇÃO EM TERRENO COM ENXADA.AF_05/2018

DATA	MUNICÍPIO	EMPREENDIMENTO
22/01/2024	Santaluz	Reforma de posto de saúde do limeira no município de santaluz/bahia.



Foto 03 - DEMOLIÇÃO DE ALVENARIA DE BLOCO FURADO, DE FORMA MANUAL, SEM REAPROVEITAMENTO. AF_12/2017

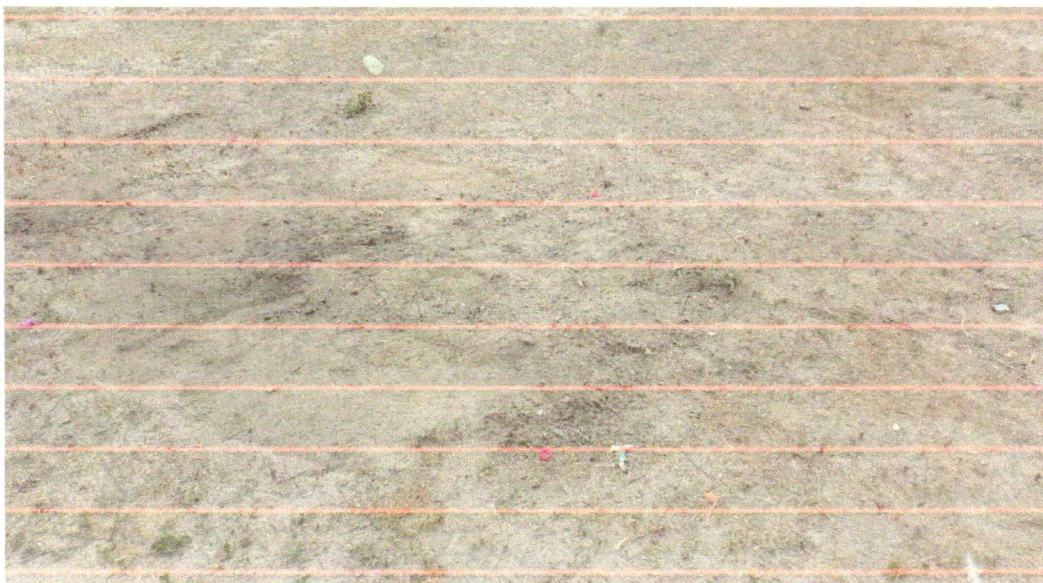

Foto 04 - DEMOLIÇÃO DE ALVENARIA DE BLOCO FURADO, DE FORMA MANUAL, SEM REAPROVEITAMENTO. AF_12/2017

Frederick de J. Sena
Engenheiro Civil
Crea 632005919-7

Antonio Soares Cordeiro Neto
Engenheiro Civil
CREA 051888554-2

DATA	MUNICÍPIO	EMPREENDIMENTO
22/01/2024	Santaluz	Reforma de posto de saúde do limeira no município de santaluz/bahia.



Franklin de J. Sena
 Franklin de J. Sena
 Engenheiro Civil
 Crea 052603919-7

Foto 05- TRANSPORTE COM CAMINHÃO BASCULANTE DE 10 M³, EM VIA INTERNA (DENTRO DO CANTEIRO - UNIDADE: M3XKM). AF_07/2020



Foto 06 - Demolição manual de piso cimentado sobre lastro de concreto - Rev 01

Antonio Soares Cordeiro Neto
 Antonio Soares Cordeiro Neto
 Engenheiro Civil
 CREA+ 05188554-2

DATA	MUNICIPIO	EMPREENDIMENTO
22/01/2024	Santaluz	Reforma de posto de saúde do limeira no município de santaluz/bahia.



Antonio Soares Cordeiro Neto
Engenheiro Civil
CREA-051888554-2

Franklin de J. Sena
Engenheiro Civil
Crea 052600919-7

Foto 07 - Remoção de telhamento com telhas cerâmicas



Foto 08 - Remoção de telhamento com telhas cerâmicas

DATA	MUNICÍPIO	EMPREENDIMENTO
22/01/2024	Santaluz	Reforma de posto de saúde do limeira no município de santaluz/bahia.



Foto 09 - ESCAVAÇÃO MANUAL DE VALA PARA VIGA BALDRAME (INCLUINDO ESCAVAÇÃO PARA COLOCAÇÃO DE FÔRMAS). AF_06/2017



Foto 10 - LASTRO DE CONCRETO MAGRO, APLICADO EM BLOCOS DE COROAMENTO OU SAPATAS, ESPESSURA DE 3 CM. AF_08/2017

DATA	MUNICÍPIO	EMPREENDIMENTO
22/01/2024	Santaluz	Reforma de posto de saúde do limeira no município de santaluz/bahia.

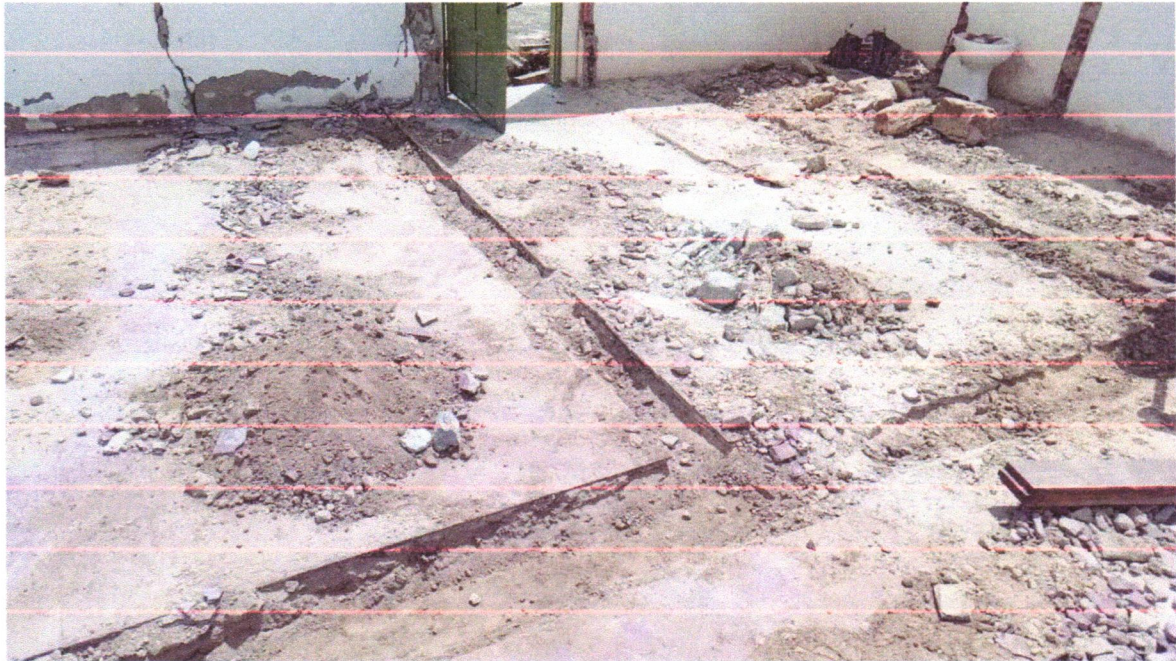

Foto 11 - ALVENARIA DE VEDAÇÃO DE BLOCOS CERÂMICOS FURADOS NA HORIZONTAL DE 9X19X29 CM (ESPESSURA 9 CM) E ARGAMASSA DE ASSENTAMENTO COM PREPARO EM BETONEIRA. AF_12/2021



Foto 12 - ALVENARIA DE VEDAÇÃO DE BLOCOS CERÂMICOS FURADOS NA HORIZONTAL DE 9X19X29 CM (ESPESSURA 9 CM) E ARGAMASSA DE ASSENTAMENTO COM PREPARO EM BETONEIRA. AF_12/2021

DATA	MUNICÍPIO	EMPREENDIMENTO
22/01/2024	Santaluz	Reforma de posto de saúde do limeira no município de santaluz/bahia.



Francisco J. Sena
Francisco J. Sena
Engenheiro Civil
Crea 052003919-7

Foto 13 - Demolição de madeiramento em coberturas com telhas cerâmicas

Antonio Soares Cordeiro Neto
Antonio Soares Cordeiro Neto
Engenheiro Civil
CREA + 051888554-2



Foto 14 - Remoção de portas, de forma manual, sem reaproveitamento. af_12/2017